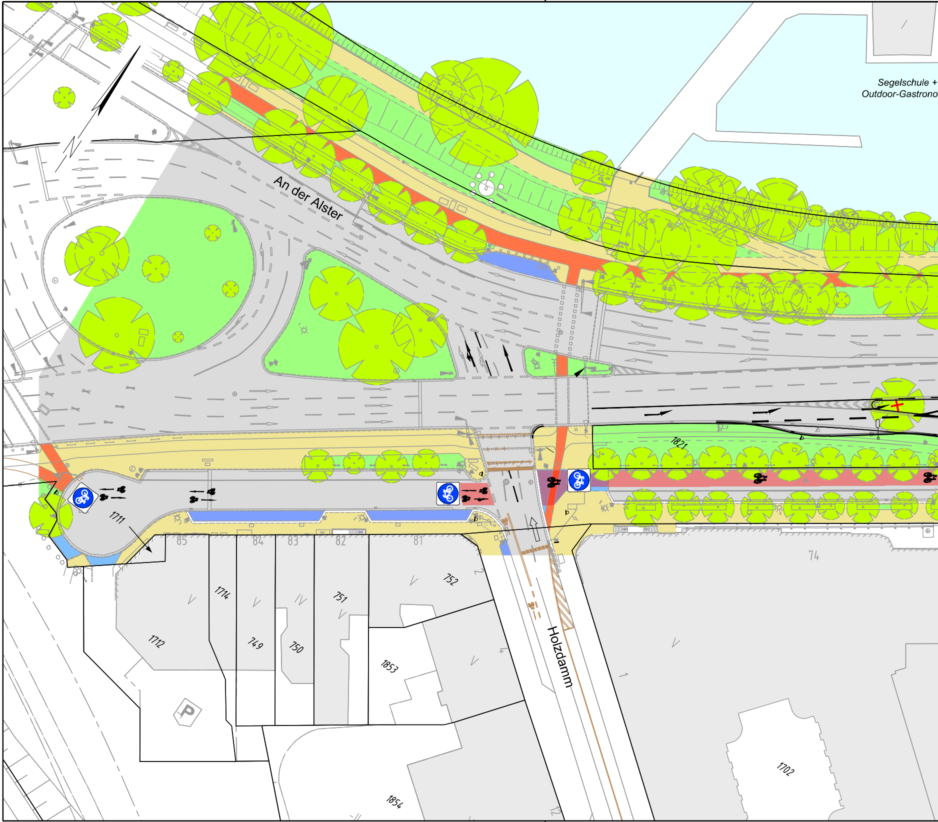
Segelschule +
Outdoor-Gastrono
An der Alster
Holzdamm
1821
1711
85
84
83
82
81
74
1714
751
752
1712
749
750
1853
1854
1702
P

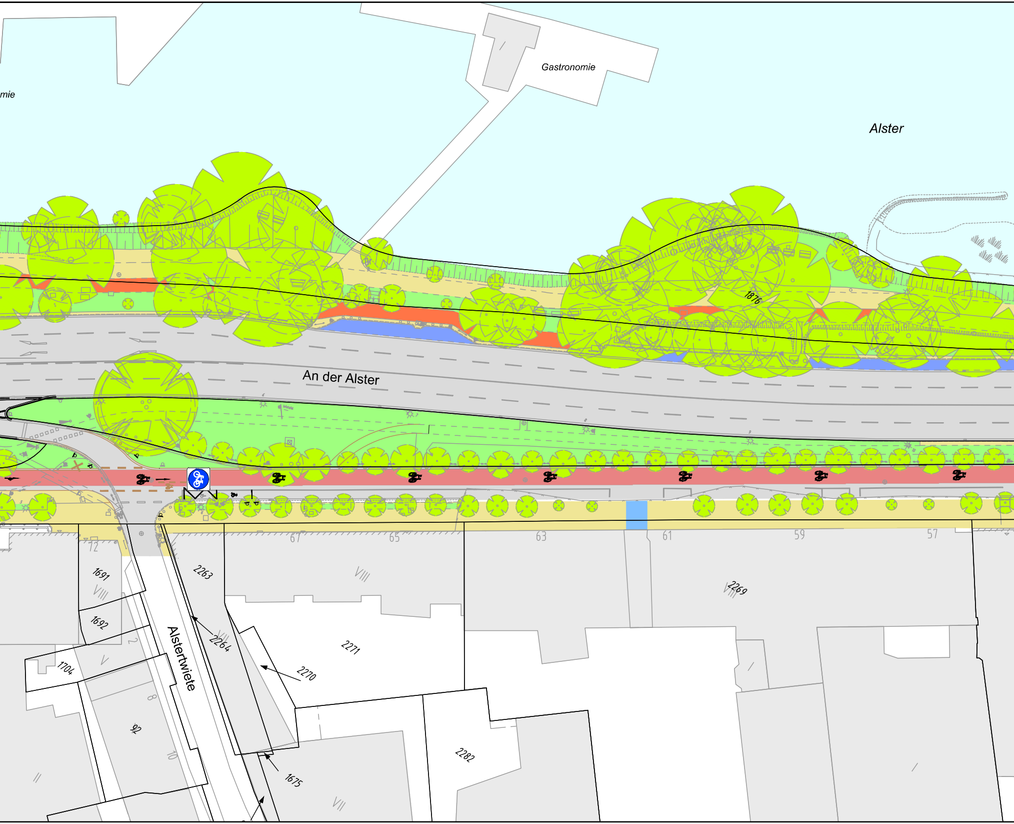

mie
Gastronomie
Alster
1876
An der Alster
72
67
65
63
61
59
57
1691
1692
1704
92
Altertwiete
2263
2264
2270
2271
2269
2282
1675
VIII
VII

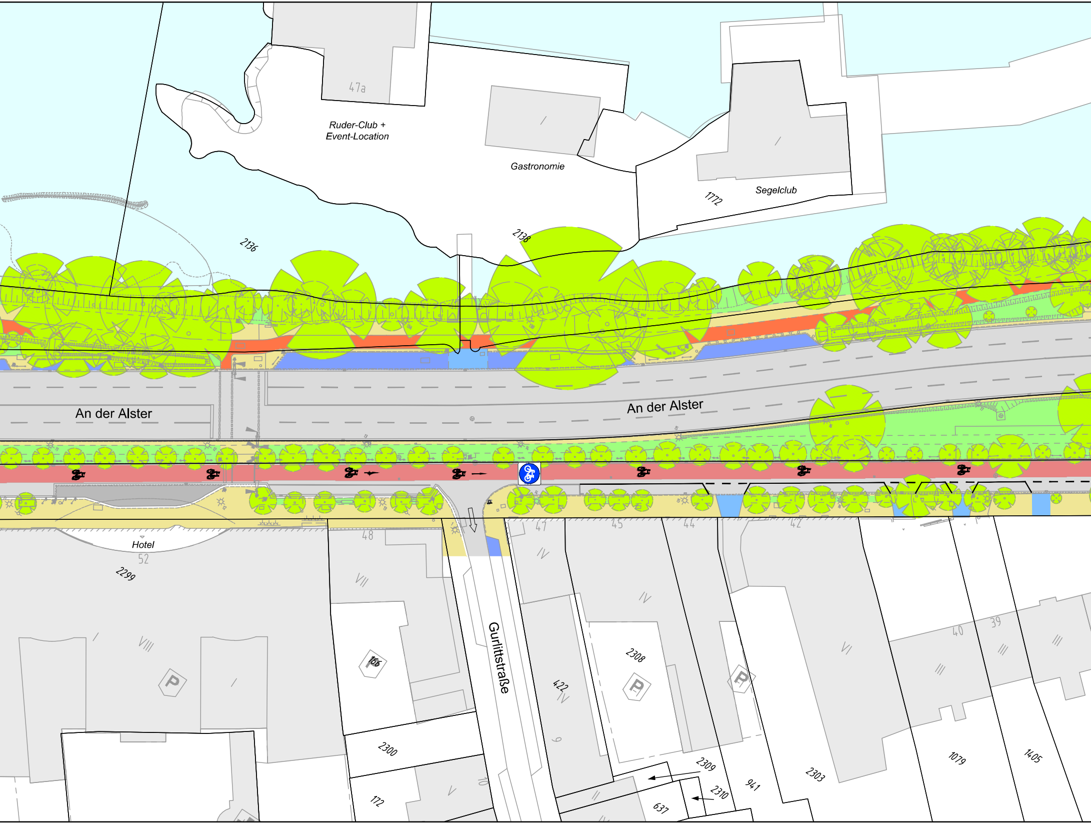
47a
Ruder-Club +
Event-Location
Gastronomie
Segelclub
1772
2136
2138
An der Alster
An der Alster
Hotel
52
2299
48
VII
VIII
166
2300
172
Gurlittstraße
10
V
47
IV
422
IV
9
45
IV
2308
44
42
VI
2309
2310
637
941
2303
40
39
III
III
1079
1405

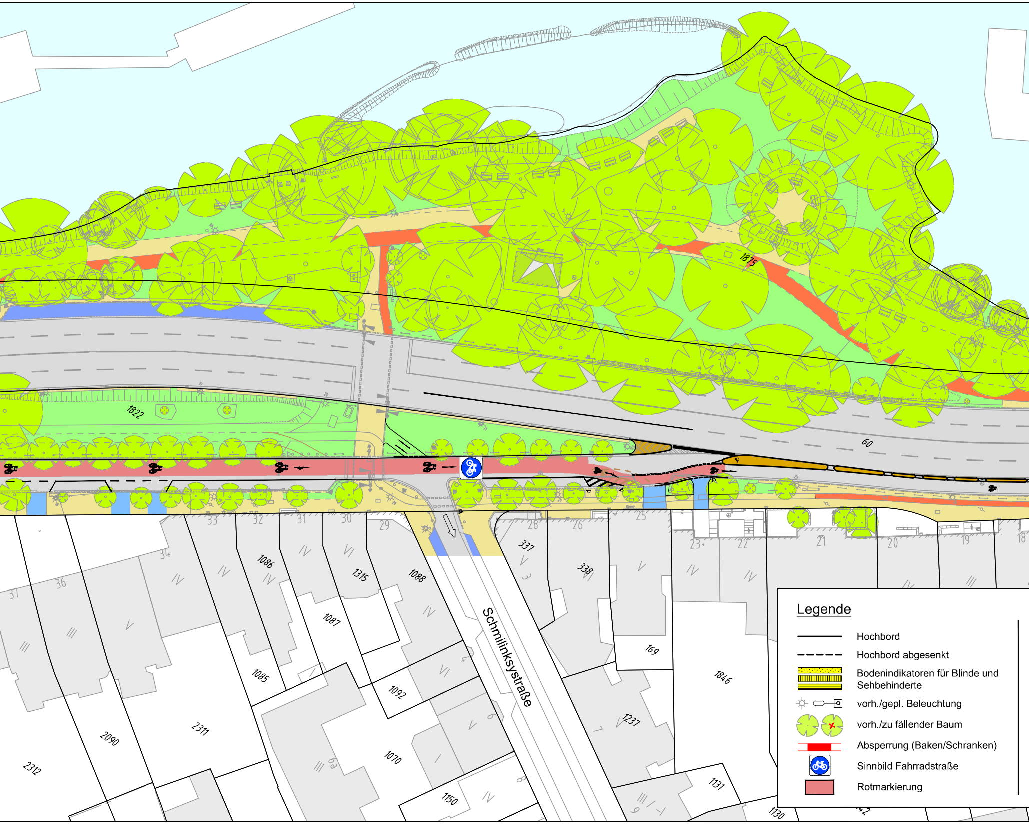
Legende
Hochbord
Hochbord abgesenkt
Bodenindikatoren für Blinde und Sehbehinderte
vorh./gepl. Beleuchtung
vorh./zu fällender Baum
Absperrung (Baken/Schranken)
Sinnbild Fahrradstraße
Rotmarkierung
Schmilinksystraße
1875
1822
60
33
32
31
30
29
28
26
25
23
22
21
20
19
18
34
36
37
1086
1315
1088
1087
1085
1092
2311
2090
2312
1070
1150
337
338
169
1846
1237
1131
1130

297mm x 1920mm

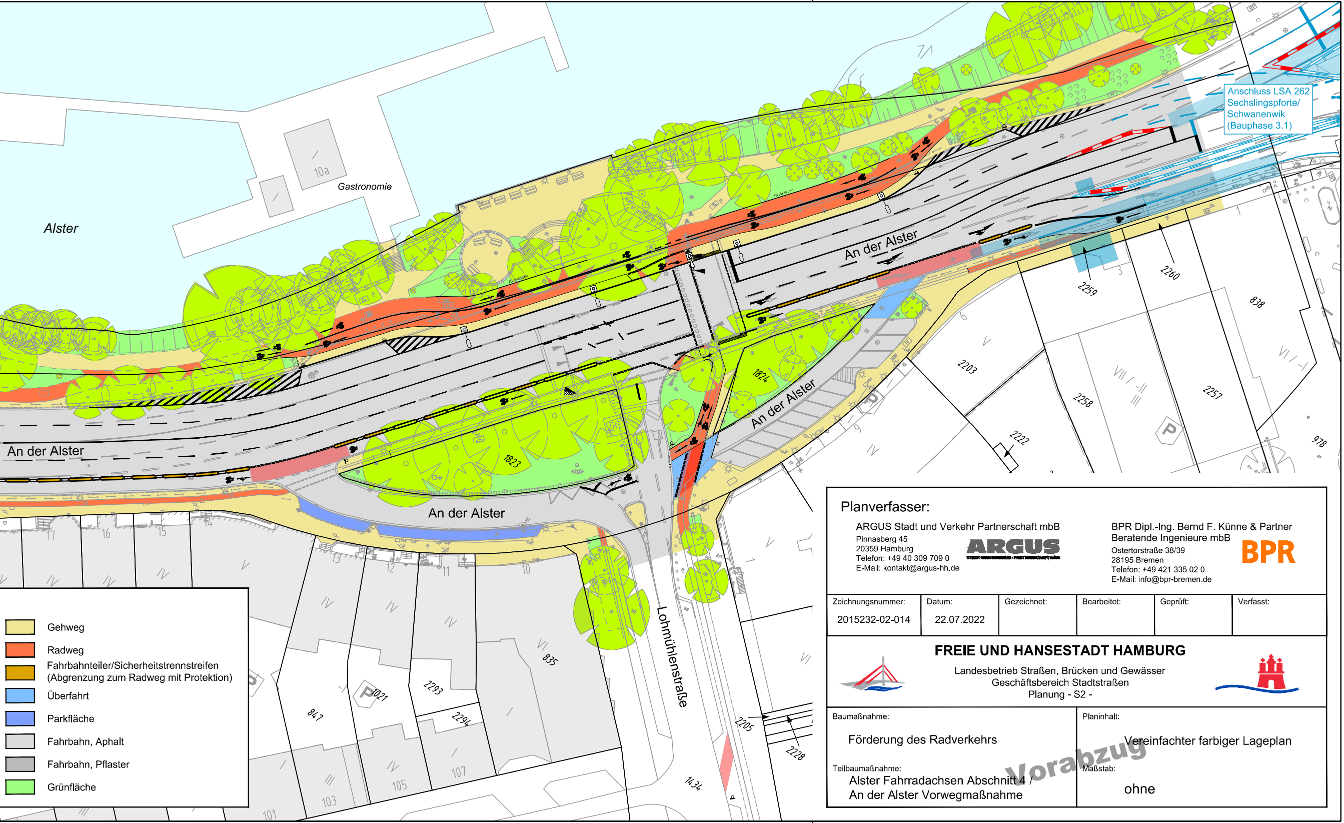
Alster
Gastronomie
10a
An der Alster
An der Alster
An der Alster
An der Alster
Anschluss LSA 262
Sechslingspforte/
Schwanenwik
(Bauphase 3.1)
Lohmühlenstraße
1823
1824
2259
2260
838
2203
2258
2257
2222
978
17
16
15
14
13
12
11
10
847
1021
2293
2294
835
101
103
105
107
2205
2228
1434
P
P

🟨	Gehweg
🟥	Radweg
🟧	Fahrbahnteiler/Sicherheitstrennstreifen (Abgrenzung zum Radweg mit Protektion)
🟦	Überfahrt
🟦	Parkfläche
⬜	Fahrbahn, Aphalt
⬛	Fahrbahn, Pflaster
🟩	Grünfläche

Planverfasser:

ARGUS Stadt und Verkehr Partnerschaft mbB
Pinnasberg 45
20359 Hamburg
Telefon: +49 40 309 709 0
E-Mail: kontakt@argus-hh.de

BPR Dipl.-Ing. Bernd F. Künne & Partner
Beratende Ingenieure mbB
Ostertorstraße 38/39
28195 Bremen
Telefon: +49 421 335 02 0
E-Mail: info@bpr-bremen.de

Zeichnungsnummer:	Datum:	Gezeichnet:	Bearbeitet:	Geprüft:	Verfasst:
2015232-02-014	22.07.2022				

FREIE UND HANSESTADT HAMBURG
Landesbetrieb Straßen, Brücken und Gewässer
Geschäftsbereich Stadtstraßen
Planung - S2 -

Baumaßnahme:
Förderung des Radverkehrs

Planinhalt:
Vereinfachter farbiger Lageplan

Teilbaumaßnahme:
Alster Fahrradachsen Abschnitt 4 /
An der Alster Vorwegmaßnahme

Maßstab:
ohne

Vorabzug